

Semana Santa

Villanueva
de la Serena
2000



Descubre la Semana Santa de Villanueva por Internet:

<http://boj.pntic.mec.es/~mgutie9/ssanta>

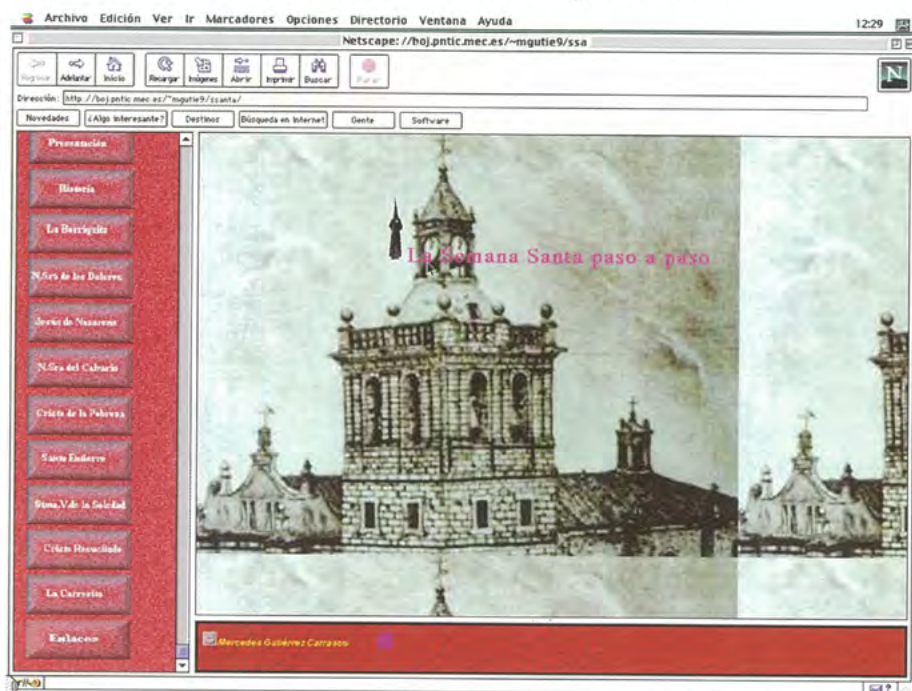

Edita: JUNTA DE COFRADIAS DE SEMANA SANTA
VILLANUEVA DE LA SERENA

Portada: Ntra. Sra. de la Aurora

Con el Patrocinio Institucional del:
EXCMO. AYUNTAMIENTO DE VILLANUEVA DE LA SERENA

Diseño, Fotomecánica e Impresión:
Hijos de Pedro Parejo y Parejo, S.A.
Santa Eulalia 1 -Telf. 924 84 12 00

Depósito Legal: BA-134-2000



Junta de Cofradías

“Entrada triunfal de Jesús en Jerusalén”

Es el nuevo paso adquirido por la Junta de Cofradías de Semana Santa, que se incorporó en los desfiles procesionales del pasado año, la imagen llegó a Villanueva el día 18 de marzo del 1999, procesionando el Domingo de Ramos, 28 de marzo.

La imagen fue encargada a la imaginería Arte Cristiano de Olot (Gerona), siendo su coste de 715.362 pts. que se sufragó con un donativo especial de 500.000 pts. del Excmo. Ayuntamiento, y otro de 130.000 pts de una familia villanovense, y el resto se obtuvo con la venta de Bonos de 500 pts., y hasta hoy se lleva invertido en este nuevo “paso” que aún está por terminar, más de 1.000.000 pts.

La mesa-altar donde está colocada la imagen el resto del año en la Parroquia, también ha sido donada, y para este año se estrenarán los faldones del “paso”, teniendo previsto para el año que viene los respiraderos.

El “paso” es portado por 20 jóvenes estudiantes.

Con este nuevo desfile procesional, que nunca había existido en nuestra ciudad, se ha recuperado también el llevar la tradicional palma del Domingo de Ramos durante la procesión.

Procesión:

Domingo de Ramos, 16 de abril

Hora: 12'30 h. desde la Parroquia de Ntra. Sra. de la Asunción.

Recorrido: Plza. de España, San Benito, Vadillo, Carrera, R.Lozano Alonso, Ramón y Cajal, Plza. de Maura, Lares, Parque de la Constitución, Plza. de España.



Entrada Triunfal de Jesús en Jerusalén





Cofradía de Nuestra Señora de los Dolores

Hermana Mayor: Dña. M^a Luisa González Morales-Arce

Año de fundación: 1893

La imagen es obra del imaginero D. Mariano Benlliure, fechada en 1943, procesionando por primera vez en la Semana Santa del año 1944.

En su salida penitencial, los hermanos visten hábito negro con botonadura blanca y cingulo blanco, cubrerrostro negro, capa blanca y guantes blancos; el emblema de la cofradía bordado sobre el cubrerrostro.

Estandarte fechado en el año 1954.

Sede: Parroquia de Ntra. Sra. de la Asunción

Un paso.

Salidas penitenciales:

Viernes de Dolores, 14 de Abril

Hora de salida: 9 de la noche

Recorrido: Plza. de España, Parque de la Constitución, Lares, Plza. de Maura, Ramón y Cajal, R. Lozano Alonso, Carrera, Vadillo, San Benito Plza. de España.

Hora de entrada: 11 de la noche

Jueves Santo, 20 de Abril

Hora de salida: 9 de la noche

Recorrido: Plza. de España, Parque de la Constitución, Lares, Plza. de Maura, Ramón y Cajal, R. Lozano Alonso, Carrera, Vadillo, San Benito Plza. de España.

Hora de entrada: 11'30 de la noche



Ntra. Sra. de los Dolores





Cofradía de Ntro. Padre Jesús Nazareno y Ntra. Sra. del Calvario

Hermano Mayor: D. Lucas Alonso Muñoz

Año de fundación: 1828.

La imagen de Ntro. Padre Jesús Nazareno, es obra del imaginero villanovense D. Eduardo Pino Lozano (1911-1985) fechada en 1943.

La imagen de Ntra. Sra. del Calvario es obra del escultor villanovense D. Ricardo García, fechada en 1996, realiza su primera salida procesional en la noche del miércoles santo del año 1997.

En sus salidas penitenciales, los hermanos visten hábito morado, cíngulo amarillo, cubrerrostro morado, capa y guantes blancos, llevando el emblema bordado sobre el cubrerrostro.

Estandarte fechado en el año 1958.

Sede: Capilla de Ntro. Padre Jesús Nazareno.

Adscrita a la Parroquia de Ntra. Sra. de la Asunción
Dos Pasos.

Salidas penitenciales:

Miércoles Santo, 19 de Abril.

Hora de salida: 9'30 de la noche

Recorrido: Nazareno, Virgen de Guadalupe, Plza. de España, Parque de la Constitución, La Haba, Diaz Ambrona, Plza. de Maura, San Francisco, Concepción, Viriato, San Francisco, Plza. de Maura, Ramón y Cajal, Plza. de España.

Hora de entrada: 11 noche Ntro. Padre Jesús Nazareno en San Francisco y 12'15 noche Ntra. Sra. del Calvario en la Parroquia de Ntra. Sra. de la Asunción.



Jueves Santo, 20 de Abril

Hora de salida: 9 de la noche.

Recorrido: San Francisco, Plaza de Maura, Ramón y Cajal, R.Lozano Alonso, Carrera, Vadillo, San Benito, Plz. de España, Virgen de Guadalupe, Nazareno.

Hora de entrada: 11'30 de la noche

Ntra. Sra. del Calvario





Ntro. Padre Jesús Nazareno





Cofradía del Stmo. Cristo de la Pobreza

Hermano Mayor: D. Santiago Naranjo Pino

Esta Cofradía se funda en 1930, incorporándose, en las procesiones de Semana Santa en la tarde del Jueves Santo.

La imagen es obra del escultor e imaginero extremeño, D. Gabino Amaya Guerrero (1896-1979), fechada en el año 1948.

Como Cofradía se vuelve a incorporar en los desfiles procesionales de la Semana Santa en el año 1962.

En su salida penitencial, los hermanos visten hábito morado con botonadura blanca y cingulo blanco; cubrerrostro morado capa de color hueso y guantes blancos, emblema bordado sobre el cubrerrostro y en la capa a la altura del hombro izquierdo.

Estandarte fechado en el año 1930.

Sede: Parroquia de Ntra. Sra. de la Asunción

Un paso

Este año, en el VIA CRUCIS, que realiza esta Cofradía durante su recorrido, las estaciones estarán señaladas con una cruz de madera, recomendándose a todas las personas que vayan acompañando al Stmo. Cristo que lleven una vela.

Salida penitencial:

Jueves Santo, 20 de abril

Hora de salida: 12 de la noche

Recorrido: Plza. de España, San Benito, Vadillo, Carrera, R. Lozano Alonso, Ramón y Cajal, Plza. de Maura, Lares, Parque de la Constitución, Plza. de España

Hora de entrada: 1'30 de la madrugada



Stmo. Cristo de la Pobreza





Actos y Cultos

Parroquia de Ntra. Sra. de la Asunción

Charlas Cuaresmales para las Hermandades y Cofradías,
días 15 - 16 de marzo a las 20'30 h.

Rvdo. Sr. D. Antonio Muñoz Aldana
*(Vicario Episcopal de Culto y Espiritualidad del
Arzobispado de Mérida-Badajoz)*

Acto Penitencial para las Hermandades y Cofradías,
día 17 de marzo a las 20'30 h.

Peregrinación Jubilar de las Hermandades y Cofradías a
Piedraescrita, día 18 de marzo a las 17'00 h.

Triduo en honor a la Stma. Virgen de la Soledad,
días 30 - 31 de marzo y 1 de abril a las 20'00 h.

Septenario en honor a Ntra. Sra. de los Dolores,
del 8 al 14 de abril a las 20'00 h.

PREGON DE SEMANA SANTA

día 15 de Abril a las 9 de la noche

Triduo en honor a Ntro. Padre Jesús Nazareno,
los días 16 -17 - 18 de Abril a las 20'00 h.

Parroquia de San Francisco de Asís

Triduo en honor al Sto. Cristo del Perdón,
los días 17 - 18 - 19 de Abril a las 20'30 h.

Parroquia de la Santa Cruz

Triduo en honor a la Virgen,
los días 11-12-13 de Abril a las 20'15 h.



Desfiles procesionales

14 de Abril - Viernes de Dolores -

9 de la noche

Cofradía de Ntra. Sra. de los Dolores

16 de Abril - Domingo de Ramos -

12'30 de la mañana

Entrada triunfal de Jesús en Jerusalén

19 de Abril - Miércoles Santo -

9'30 de la noche

Cofradía de Ntro. Padre Jesús Nazareno y
Ntra. Sra. del Calvario

20 de Abril - Jueves Santo -

9 de la noche

Cofradía de Ntra. Sra. de los Dolores

Cofradía de Ntro. Padre Jesús Nazareno

12 de la noche

Cofradía del Stmo. Cristo de la Pobreza

21 de Abril - Viernes Santo -

8 de la tarde

Cofradía del Santo Entierro y
de la Stma. Virgen de la Soledad

12'30 de la noche

Stma. Virgen de la Soledad

23 de Abril - Domingo de Resurrección -

9 de la mañana: "La Carrerita"

Hermandad de Cristo Resucitado

Hermandad de Ntra. Sra. de la Aurora



Cristo Yacente





Stma. Virgen de la Soledad





Cofradía del Santo Entierro y de la Stma. Virgen de la Soledad

Hermano Mayor: D. Esteban Olivares Manchado

La fundación de esta Cofradía proviene de la fundación de la Capilla del Santo Sepulcro por Frey D. Luis Velázquez de Zúñiga, estableciendo en ella capellanías y dejando las imágenes de Cristo en el Sepulcro y de la Virgen de la Soledad.

La imagen del Cristo es de talla, procedente de la casa de Arte Cristiano de Olot (Gérona).

La imagen de la Virgen de la Soledad es obra del escultor e imaginero villanovense D. Eduardo Pino Lozano (1911-1985) fechada en 1947.

En su salida penitencial, los hermanos visten hábito y cubrerrostro negro, cingulo, guantes y zapatos negros. Emblema bordado sobre el cubrerrostro.

Los estandartes están fechados en el año 1945

Sede: Capilla del Santo Sepulcro. c/ San Benito nº 12.

Adscrita a la Parroquia de Ntra. Sra. de la Asunción.

Dos pasos

Salidas penitenciales :

Viernes Santo, 21 de abril

Hora de salida: 8 de la tarde

Recorrido: San Benito, Plza. de España, Parque de la Constitución, Zurbarán, Sevilla, Plza. del Corazón de Jesús, La Haba, Díaz Ambrona, Plza. de Maura, Ramón y Cajal, Plza. de España, San Benito.

Hora de entrada: 11'30 de la noche

Hora de salida: 12'30 de la noche

Recorrido: Plza. de España, Ramón y Cajal, R. Lozano Alonso, Carrera, Vadillo, San Benito.

Hora de entrada: 2 de la madrugada



Hermandad de Ntra. Sra. de la Aurora

Hermano Mayor: D. Manuel Lozano Lozano

Se desconoce la fecha de institución de ésta Hermandad, pero si podemos asegurar que su antigüedad es de varios siglos.

La imagen es obra del escultor e imaginero villanovense D. Eduardo Acero Calderón, fechada en 1995.

Procesiona sobre andas siendo portadas por cuatro hermanos, lo que llaman cuadro, que previamente han sido elegidos por sorteo en la casa del Hermano Mayor, y éstos serán los que orgullosamente corran con la Virgen al encuentro de Cristo Resucitado en la mañana del Domingo de Resurrección, realizando lo que popularmente conocemos como "Carrerita".

Sede: Parroquia de Ntra. Sra. de la Asunción

Procesión:

Domingo de Resurrección, 23 de abril

Hora: 9 de la mañana

Recorrido: Plza. de España, Ramón y Cajal, Plza. de Maura, Lares, Parque de la Constitución, Plza. de España.



Ntra. Sra. de la Aurora





Hermandad de Cristo Resucitado

Hermano Mayor: D. Francisco Nieto Cortijo

Se desconoce la fecha de constitución de esta Hermandad, pero se puede asegurar que tiene varios siglos de existencia.

Reorganizada de nuevo la Hdad. en el año 1944 bajo la presidencia de D. Ricardo Salgado Moreno es adquirida la imagen de Cristo Resucitado a la imaginería de R. Olivetta de Barcelona por importe de 2.285 pesetas, de acuerdo con el Acta de la reunión celebrada el día 9 de abril del año 1944, quedando constituida la Junta de Gobierno para el año 1945 por D. Antonio Tejeda Gálvez como Presidente, D. José M^a Barrantes Romero como Secretario, D. Juan Díez Chamizo como Tesorero y como Vocales, D. Ricardo Salgado Moreno y D. Nicolás Pérez de Villar.

Sede: Capilla de las Concepcionistas Franciscanas
Parroquia: Ntra. Sra. de la Asunción

Procesión:

Domingo de Resurrección, 4 de abril

Hora: 9 de la mañana

Recorrido: San Benito, Plza. de España, Ramón y Cajal, Plza. de Maura, Lares, Parque de la Constitución, Plza. de España.



Cristo Resucitado





Celebraciones de Semana Santa y Pascua

16 de abril - DOMINGO DE RAMOS

Bendición de Ramos y Eucaristía

11'30 h.- Parroquia de Ntra. Sra. de la Asunción

11'30 h.- Templo del Pilar, bendición de ramos y
procesión hasta el Templo de San Francisco

11'30 h.- Ermita de Santiago

12 h.- Parroquia de la Santa Cruz

19 h.- Concepcionistas Franciscanas

20 de abril - JUEVES SANTO -

Celebración de la Cena del Señor

17 h.- Ermita de Santiago

19 h.- Parroquia de Ntra. Sra. de la Asunción

19 h.- Parroquia de San Francisco de Asís

19 h.- Parroquia de la Santa Cruz

19 h.- Concepcionistas Franciscanas

Hora Santa

23 h.- Parroquia de la Santa Cruz

Adoración Nocturna

1'30 de la madrugada en la Parroquia de Ntra. Sra. de la
Asunción

21 de abril - VIERNES SANTO -

Vía Crucis

12 h.- Parroquia de San Francisco de Asís

23 h.- Parroquia de la Santa Cruz

Celebración de la Pasión del Señor

17 h.- Ermita de Santiago

17'30 h.- Concepcionistas Franciscanas

18 h.- Parroquia de la Santa Cruz

18'30 h.- Parroquia de San Francisco de Asís

18'30 h.- Parroquia de Ntra. Sra. de la Asunción

22 de abril - SABADO SANTO

SOLEMNE VIGILIA PASCUAL INTERPARROQUIAL

23 h.- Parroquia de Ntra. Sra. de la Asunción

23 de Abril - DOMINGO DE RESURRECCION

EUCARISTIA

8 h. y 10'30 h. P. de Ntra. Sra. de la Asunción

11 h.- Templo del Pilar

12 h.- P. de San Francisco de Asís y Santa Cruz

17'30 h.- Ermita de Santiago

19 h.- Capilla Concepcionistas Franciscanas

20 h.- Parroquia de Ntra. Sra. de la Asunción

20'30 h.- Parroquias de San Francisco de Asís y
Santa Cruz



Recorridos Procesionales

14 de abril - Viernes de Dolores - 9 de la noche

Plza. de España, Parque de la Constitución, Lares, Plza. de Maura, Ramón y Cajal, R. Lozano Alonso, Carrera, Vadillo, San Benito Plza. de España.

16 de abril - Domingo de Ramos - 12'30 de la mañana

Plza. de España, San Benito, Vadillo, Carrera, R. Lozano Alonso, Ramón y Cajal, Plza. de Maura, Lares, Parque de la Constitución, Plza. de España

19 de abril - Miércoles Santo - 9'30 de la noche

Nazareno, Virgen de Guadalupe, Plza. de España, Parque de la Constitución, La Haba, Díaz Ambrona, Plza. de Maura, San Francisco, Concepción, Viriato, San Francisco, Plza. de Maura, Ramón y Cajal, Plza. de España.

20 de abril - Jueves Santo - 9 de la noche

Plza. de España, Parque de la Constitución, Lares, Plza. de Maura, Ramón y Cajal, R. Lozano Alonso, Carrera, Vadillo, San Benito Plza. de España.

(Ntro. Padre Jesús Nazareno sale de la Iglesia de San Francisco recorriendo la c/ San Francisco hasta encontrarse con Ntra. Sra. de los Dolores en la Plza. de Maura)

12 de la noche

Plza. de España, San Benito, Vadillo, Carrera, R. Lozano Alonso, Ramón y Cajal, Plza. de Maura, Lares, Parque de la Constitución, Plza. de España

21 de abril - Viernes Santo - 8 de la tarde

San Benito, Plza. de España, Parque de la Constitución, Zurbarán, Sevilla, Plza. del Corazón de Jesús, La Haba, Díaz Ambrona, Plza. de Maura, Ramón y Cajal, Plza. de España, San Benito.

12'30 de la noche

Plza. de España, Ramón y Cajal, R. Lozano Alonso, Carrera, Vadillo, San Benito.

23 de abril - Domingo de Resurrección -

9 de la mañana : "La Carrerita"

San Benito, Plza. de España, Ramón y Cajal, Plza. de Maura, Lares, Parque de la Constitución, Plza. de España.

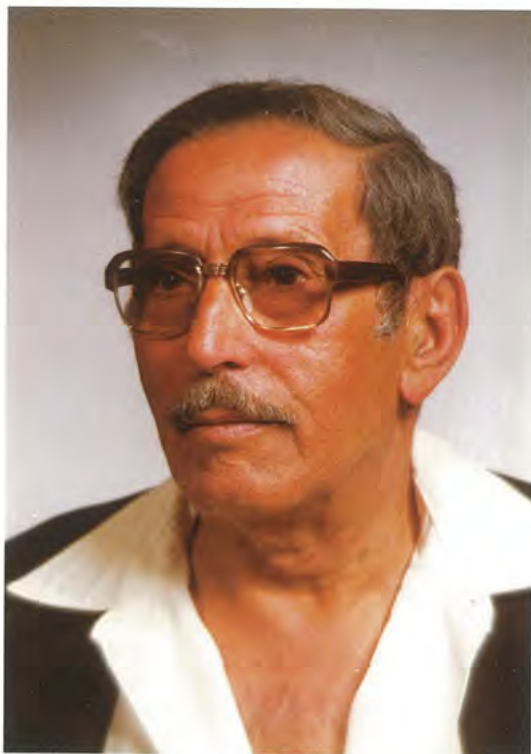

Queremos que esta pequeña página sirva de homenaje póstumo al escultor e imaginero villanovense D. Eduardo Pino Lozano (1911-1985).

De sus manos salieron un gran número de imágenes, quedando en Villanueva un legado de gran riqueza artística.

En la Parroquia de Ntra. Sra. de la Asunción se pueden contemplar tres de sus obras: La Inmaculada, Sagrado Corazón de Jesús y la Virgen de Guadalupe.

En la Parroquia de la Santa Cruz la Virgen de Guadalupe, y en la Ermita de Santiago, la Virgen de Guadalupe, esta última es la que tenía él en su despacho en Madrid.

Pero para la Semana Santa de Villanueva, la de su pueblo, de sus manos salieron dos obras inigualables:

- La imagen de Ntro. Padre Jesús Nazareno (1943) que se venera en su capilla C/. Nazareno, y
- La Stma. Virgen de la Soledad que se venera en la Capilla del Santo Sepulcro, y que en estos días de Semana Santa desfilan procesionalmente por las calles de Villanueva.

